продам 3-х комнатную приватизированную сталинку в г. Орша

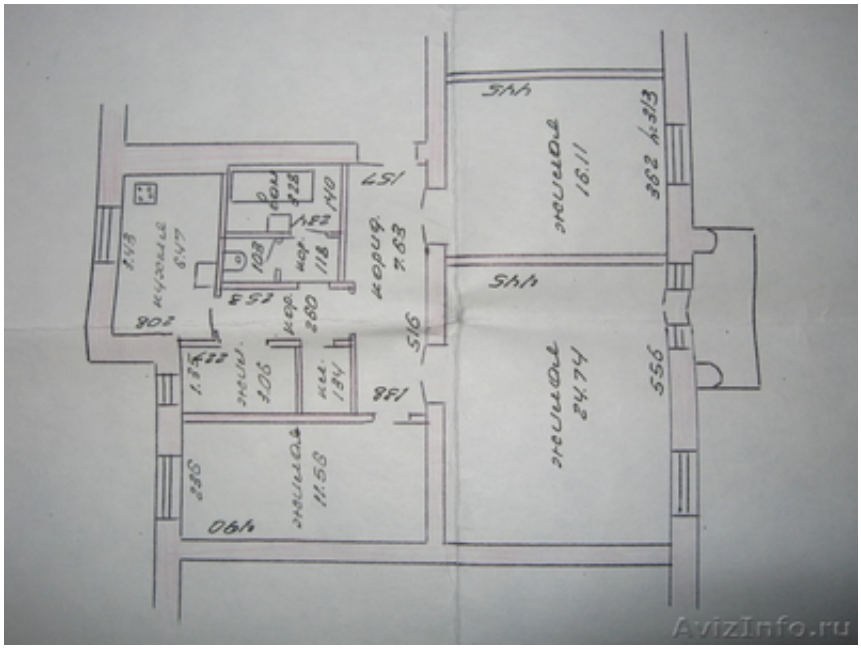

Брянск, Россия

продам 3-х комнатную приватизированную сталинку в г. Орша. кирпичный сарай, с кирпичным глубоким подвалом. Все комнаты изолированы, Входная дверь широкая, стальная, с хорошей защитой. Вокруг развитая инфроструктура, парк, река Днепр. Дом кирпичный - сталинка. Телефон. пл.79 кв.м, раскошный зал - 25 кв.м.

Цена: **38 900 $**	Тип объявления: Продам, продажа, продаю	Торг: неуместен
Даниленко Максим	**375295954704**	**Новаторов, 2**